



ROMÂNIA  
CONSILIUL LOCAL DOMNEȘTI  
Șos. Al. I. Cuza nr. 25-27, județul Ilfov  
Tel/Fax: 021.351.52.56/021.351.52.57



## HOTĂRÂRE

**pentru modificarea elementelor de identificare a Intrării Ficusului care aparține domeniului public al Comunei Domnești, Județul Ilfov**

**Consiliul Local al Comunei Domnești, întrunit în ședință extraordinară  
la data de 25.02.2022**

### Având în vedere:

- Proiectul de hotărâre inițiat de Primarul Comunei Domnești;
- Referatul de aprobare al primarului;
- Raportul de specialitate al Compartimentului Administrarea Domeniului Public și Privat;
- Avizul Comisiilor de specialitate din cadrul Consiliului Local Domnești;
- HCL Domnești nr. 64/2016;
- Planul de amplasament și delimitare a imobilului NC 114067-Intrarea Ficusului;
- Schitele întocmite de SC TEAM POPCAD SRL, ING. POP ROMANIȚA ADRIANA.

### Ținând cont de prevederile:

- art. 286, alin.(1) și (4) din Ordonanța de Urgență nr. 57/2019 privind Codul administrativ;
- Anexei 4, punctul 1 – Lista cuprinzând unele bunuri care aparțin domeniului public al comunei, al orașului sau al municipiului din Ordonanța de urgență nr. 57/2019 privind Codul administrativ,

**În temeiul art. 129 alin. (1), alin. (2) lit. c), 136 alin. (8), art. 139 alin. (1), (3) lit. g), art. 140 și art. 196 alin. (1) lit. a) din Ordonanța de Urgență nr. 57/2019 privind Codul administrativ, cu modificările și completările ulterioare,**

## HOTĂRĂȘTE:

**Art.1.** Se aprobă modificarea elementelor de identificare a Intrării Ficusului care aparține domeniului public al Comunei Domnești, județul Ilfov, conform Anexei care face parte integrantă din prezenta hotărâre, după cum urmează:

**-INTRAREA FICUSULUI (DS 1877)** – Comuna Domnești, Județul Ilfov, va suporta următoarele modificări: S=3069 mp.; L=328,41ml.; l= 5,44 ml. - 15,13 ml. Începe din Strada Ciutaci și se termină în lot, conform măsurătorilor cadastrale.

**Art.2.** Primarul Comunei Domnești prin aparatul de specialitate, va aduce la îndeplinire prevederile prezentei hotărâri.

**Art.3.** Comunicarea și aducerea la cunoștință publică, se vor face conform competențelor prin grija Secretarului general UAT Comuna Domnești în termenul prevăzut de lege.

**PREȘEDINTE DE ȘEDINȚĂ,  
BARBU FLORIN**



**CONTRASEMNEAZĂ,  
pentru legalitate  
Secretar general al comunei  
Niculaie Ramona Maria**

**Nr. 32**

Adoptată în ședința extraordinară din **25.02.2022**

Cu un nr. de **17** voturi prin vot electronic „pentru”, 0 voturi „împotrivă”, 0 voturi „se abține”

Din nr. total de **17** consilieri prezenți

Aflați în exercițiu **17** consilieri

# Plan de amplasament si delimitare a imobilului SCARA 1:2000

Anexa nr. 1.35 la regulament

Nr. cadastral:	Suprafata masurata a imobilului (mp)	Adresa imobilului:
	3069mp	INTRAREA FICUSULUI - DS 1877
	L=328.41m	LOCALITATE DOMNESTI, JUDETUL ILFOV
Cartea Funciara nr:	l=5.44m-15.13m	Unitate Administrativ Teritoriala (UAT)
		DOMNESTI

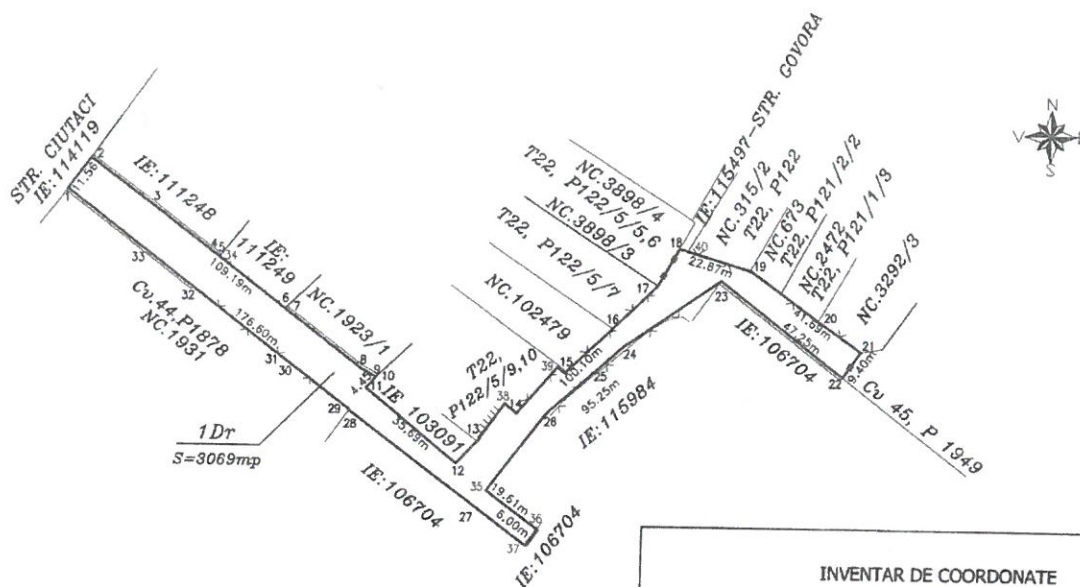

### INVENTAR DE COORDONATE

Parcela (1DR)

Nr. Pct.	Coordonate pct.de contur		Lungimi laturi D(i, i+1)
	X [m]	Y [m]	
1	323321.057	572822.762	11.558
2	323330.409	572829.553	22.735
3	323317.017	572847.925	24.153
4	323302.621	572867.319	2.358
5	323301.213	572869.210	0.038
34	323301.189	572869.240	25.298
6	323286.036	572889.498	0.026
7	323286.058	572889.512	29.410
8	323268.422	572913.048	5.264
9	323265.965	572917.703	0.025
10	323265.946	572917.687	4.429
11	323262.570	572914.820	35.695
12	323240.332	572942.741	9.101
13	323247.027	572948.906	14.035
38	323258.438	572957.078	4.600
14	323255.639	572960.729	18.560
39	323269.684	572972.862	2.770
15	323267.873	572974.958	19.627
16	323281.519	572989.065	18.251
17	323294.258	573002.135	13.150
18	323305.665	573008.678	2.536
40	323304.950	573011.111	20.338
19	323299.218	573030.625	25.453
20	323284.541	573051.420	16.238
21	323275.347	573064.804	9.398
22	323267.739	573059.286	47.251
23	323296.211	573021.577	35.656
24	323275.860	572992.299	10.058
25	323269.131	572984.824	20.381
26	323255.495	572969.676	29.154
35	323232.259	572952.068	19.611
36	323220.700	572967.910	6.000
37	323215.798	572964.450	19.814
27	323227.477	572948.444	48.009
28	323255.774	572909.661	0.538
29	323256.283	572909.488	23.198
30	323270.079	572890.838	3.156
31	323271.956	572888.301	33.639
32	323292.158	572861.404	18.682
33	323303.311	572846.417	29.572

S (1DR)=3068.75mp P=679.764m

A.Date referitoare la teren		
Nr. parcela	Categorie de folosinta	Suprafata (mp)
1	Dr	3069
<b>Total</b>		<b>3069</b>

B.Date referitoare la constructii		
Cod	Destinatia	Suprafata construita la sol
<b>TOTAL</b>		

Suprafata totala masurata a imobilului=3069mp  
Suprafata din act=3069mp

Executant,  
**SC TEAM POPCAD SRL**  
Seria RO-B-1 Nr.2152  
**ING. POP ROMANITA ADRIANA**  
Seria RO-IF-F Nr.0060  
TEL:0723.213.715

Confirm executarea masuratorilor la teren,  
corectitudinea intocmirii documentatiei cadastrale si  
corespondenta acestora cu realitatea din teren  
Semnatura si stampila

Romanita-  
Adriana Pop  
2022.02.18  
09:51:28 +02'00'

Data: FEBRUARIE 2022



In situ, in care exista numere cadastrale pentru imobilele vecine, in locul vecinului se va trece numarul cadastral, iar in lipsa acestuia se va trece numarul cadastral numarul topografic sau numarul administrativ. Suprafetele se rotunjesc la metru patrat.