



ROMÂNIA
CONSILIUL LOCAL DOMNEȘTI
Șos. Al. I. Cuza nr. 25-27, județul Ilfov
Tel: 021.351.52.56 Fax:021.351.52.57
website: www.primariadomnesti.ro



HOTĂRÂRE

pentru modificarea elementelor de identificarea a Intrării Stejarului, care aparține domeniului public al Comunei Domnesti, Judetul Ilfov

**Consiliul Local al Comunei Domnești, întrunit în ședință ordinară
la data de 31.01.2022**

Având în vedere:

- Proiectul de hotărâre inițiat de Primarul Comunei Domnești;
- Referatul de aprobare al primarului;
- Raportul de specialitate comun al Compartimentului Urbanism, Amenajare Teritorială-Cadastru, respectiv Compartimentul Administrarea Domeniului Public și Privat;
- Avizul Comisiilor de specialitate din cadrul Consiliului Local Domnesti;
- HCL Domnesti nr. 5/2020;
- Schitele întocmite de S.C. POP CADASTRU SI EVALUARI IMOBILIARE S.R.L.

Ținând cont de prevederile:

- Art. 286 , alin.(1) si (4) din Ordonanța de urgență nr. 57/2019 privind Codul administrativ;
- Anexa 4, punctul 5 – Lista cuprinzând unele bunuri care aparțin domeniului public al comunei, al orașului sau al municipiului din Ordonanța de urgență nr. 57/2019 privind Codul administrativ,

În temeiul art. 129 alin. (1), alin. (2) lit. c), art. 136 alin. (8), art. 139 alin. (1), (3) lit. g), art. 140, art. 196 alin. (1) lit. a) și art. 286 alin. (1) si (4) din Ordonanța de urgență nr. 57/2019 privind Codul administrativ, cu modificările si completările ulterioare,

HOTĂRĂȘTE:

Art.1. Se aprobă modificarea elementelor de identificare a Intrării Stejarului care aparține domeniului public al comunei Domnesti, judetul Ilfov, conform Anexei care face parte integrantă din prezenta hotărâre, după cum urmează:

-INTRAREA STEJARULUI – Domnesti, Judetul Ilfov, S =991 mp, L= 177,81mp, l= 2,28 m-7,40 m; începe din Strada Stejarului și se termină în NC 3245 (Intrare), conform măsurătorilor cadastrale.

Art.2. Primarul Comunei Domnești prin aparatul de specialitate, va aduce la îndeplinire prevederile prezentei hotărâri.

Art.3. Comunicarea și aducerea la cunoștință publică, se vor face conform competențelor prin grija Secretarului general UAT Domnești în termenul prevăzut de lege.

**PREȘEDINTE DE ȘEDINȚĂ,
BARBU FLORIN**

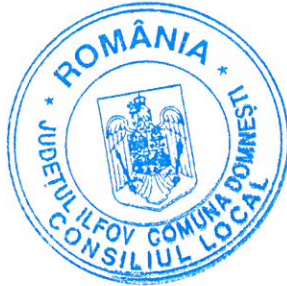

CONTRASEMNEAZĂ,
pentru legalitate
/Secretar general al comunei
Cojocaru Bogdan Marius

Nr. 8

Adoptată în ședința ordinară din **31.01.2022**

Cu un nr. de **14** voturi „pentru”, 0 voturi „împotrivă”, 0 voturi „se abține”

Din nr. total de **14** consilieri prezenți

Aflați în exercițiu **17** consilieri

Plan de amplasament si delimitare a imobilului
SCARA 1:1000

Nr. cadastral:

Suprafata masurata a imobilului (mp)
991mp
L=177.81mp
l=2.28m-7.40m

Adresa imobilului:

INTRAREA STEJARULUI
LOCALITATE DOMNESTI, JUDETUL ILFOV
Unitate Administrativ Teritoriala (UAT)
DOMNESTI

Anexa nr. 1.35 la regulament

Cartea Funciara nr:

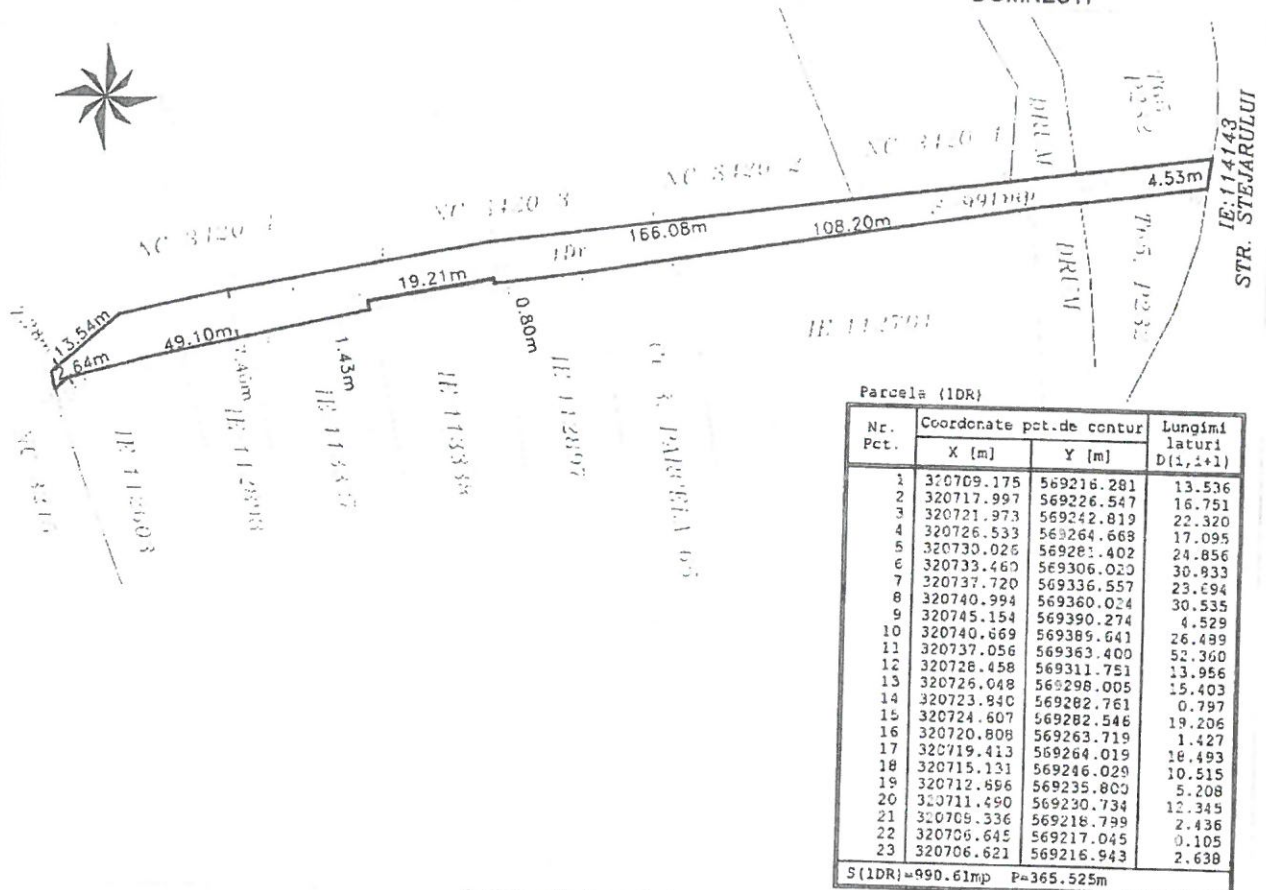

Nr. parcela	Categorie de folosinta	A.Date referitoare la teren	Mentii
1	Dr	Suprafata (mp) 991	
Total		991	Imprejmut intre pct. 14-15-16-17 gard de beton
Cod	Destinatia	B.Date referitoare la constructii	Mentii
		Suprafata construita la sol	
TOTAL		Suprafata totala masurata a imobilului=991mp	

Executant,
SC POP CADASTRU SI EVALUARI IMOBILIARE SRL
Seria RO-B-J Nr.0676
ING. POP GABRIEL CRISTIAN
Seria RO-B-F Nr.0128
TEL:0723.213.715

Confirm executarea masuratorilor la teren, corectitudinea intocmirii documentatiilor cadastrale si corespondenta acestora cu realitatea din teren

Semnatura si stampila

Data: DECEMBRIE, 2021

INSPECTOR

Confirm introducerea imobilului in baza de date integrata si atribuirea numarului cadastral

Semnatura si parafa
Data:

Stampila BCPI