



ROMÂNIA
CONSILIUL LOCAL DOMNEȘTI
Șos. AL. I. Cuza nr. 25-27, județul Ilfov
Tel/Fax: 021.351.52.56/021.351.52.57



HOTĂRÂRE

pentru modificarea elementelor de identificare a Strazii Crângului care aparține domeniului public al Comunei Domnești, Județul Ilfov

**Consiliul Local al Comunei Domnești, întrunit în ședință ordinară de lucru,
la data de 09.05.2022**

Având în vedere:

- Proiectul de hotărâre inițiat de Primarul Comunei Domnești;
- Referatul de aprobare al primarului;
- Raportul de specialitate al Compartimentului Administrarea Domeniului Public și Privat;
- Avizul Comisiilor de specialitate din cadrul Consiliului Local Domnești;
- Adresa S.C. MIROTOP SURVEY S.R.L. nr. 64/03.05.2022 înregistrată la Registratura Generală a Primăriei Comunei Domnești sub nr. 14179/03.05.2022;
- Schițele întocmite de S.C. MIROTOP SURVEY S.R.L.;

În conformitate cu prevederile:

- Art. 286 alin. (1) și alin. (4) din Ordonanța de urgență nr. 57/2019 privind Codul administrativ;
- Anexa 4, punctul 1 – Lista cuprinzând unele bunuri care aparțin domeniului public al comunei, al orașului sau al municipiului din Ordonanța de urgență nr. 57/2019 privind Codul administrativ;

În temeiul art. 129 alin. (2) lit. c), alin. (6) lit. d), art. 136 alin. (8), art. 139 alin. (1), alin. (3) lit. g) și art. 196 alin. (1) lit. a) din Ordonanța de urgență nr. 57/2019 privind Codul administrativ, cu modificările și completările ulterioare,

HOTĂRĂȘTE:

Art.1. Se aprobă modificarea elementelor de identificare a Strazii Crângului care aparține domeniului public al Comunei Domnești, județul Ilfov, conform **Anexelor nr. 1 și 2** care fac parte integrantă din prezenta hotărâre, după cum urmează:

-STRADA CRÂNGULUI-TRONSON 1 – Domnești, Județul Ilfov, S =2752 mp, L= 452 mp, l= 5,00-9,99 m; începe din Strada Primăverii și se termină în Strada Argeșului, conform măsurătorilor cadastrale.

-STRADA CRANGULUI-TRONSON 2 – Domnești, Județul Ilfov, S =6816 mp, L= 1590 mp, l= 3,69 m-7,50 m; începe din Strada Argeșului și se termină în UAT Clinceni, conform măsurătorilor cadastrale.

Art. 2. Primarul Comunei Domnești prin aparatul de specialitate, va aduce la îndeplinire prevederile prezentei hotărâri.

Art. 3. Comunicarea și aducerea la cunoștință publică, se vor face conform competențelor prin grija Secretarului general UAT Comuna Domnești în termenul prevăzut de lege.

**PREȘEDINTE DE ȘEDINȚĂ,
GHIȚĂ GIGI**



**CONTRASEMNEAZĂ,
pentru legalitate
Secretar general al comunei
Niculaie Ramona Maria**

Nr. 68

Adoptată în ședința ordinară din **09.05.2022**

Cu un nr. de **17** voturi „pentru”, 0 voturi „împotrivă”, 0 voturi „se abține”

Din nr. total de **17** consilieri prezenți

Aflați în exercițiu **17** consilieri

PLAN DE AMPLASAMENT ȘI DELIMITARE A IMOBILULUI

Scara 1:2000

Nr. cadastral	Suprafața măsurată a imobilului (mp)	Adresa imobilului
118827	2752	Sat Teghes, Strada Crangului tr. 1 (DS 32), Jud. Ilfov
Nr. Cartea Funciară	118827	Unitatea Administrativ Teritorială (UAT)
		DOMNEȘTI

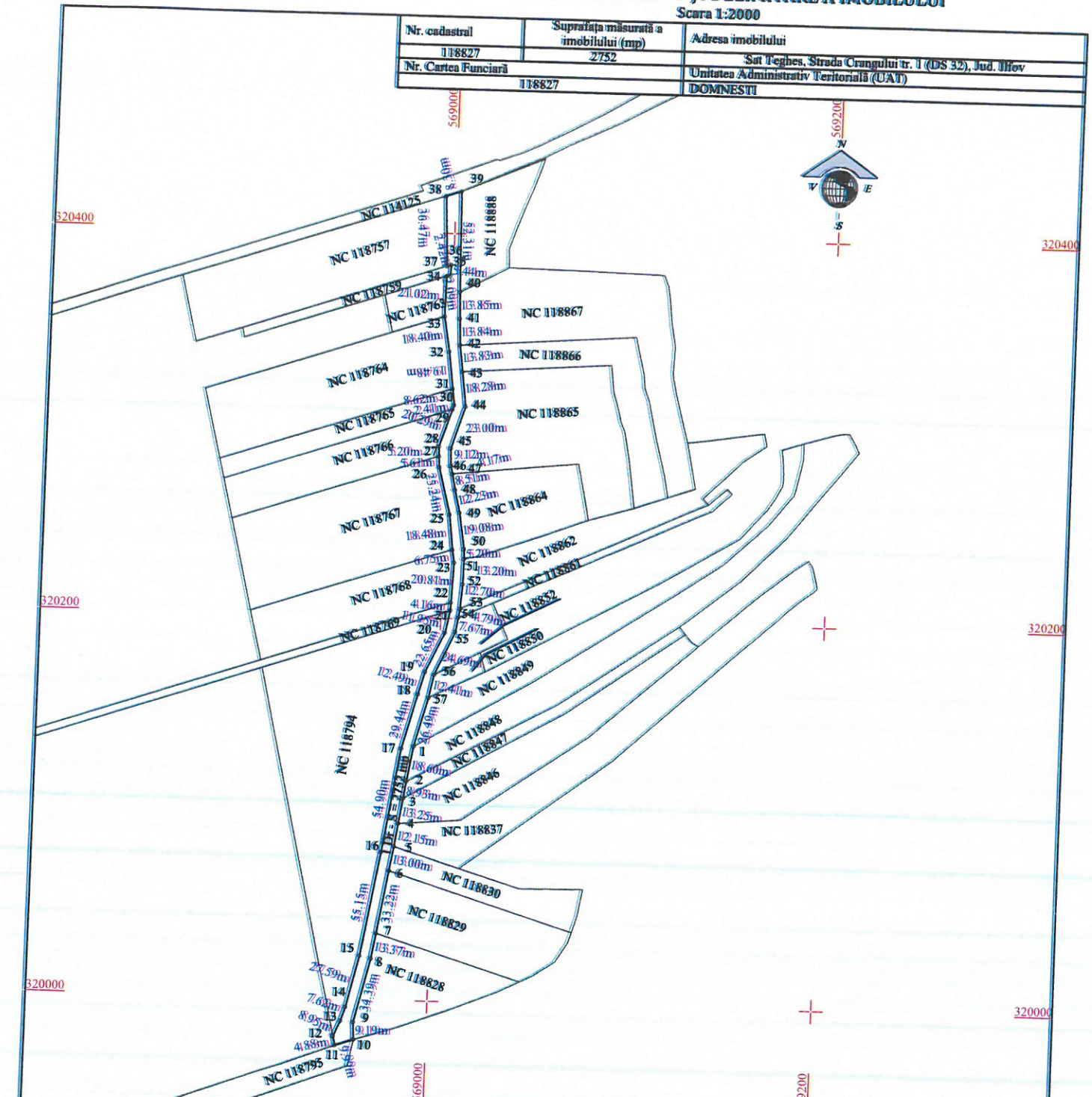

A. Date referitoare la teren			
Nr. parcelă	Categorie de folosință	Suprafața (mp)	Mențiuni
1	Dr	2752	Domeniu public. Imobil situat în mizerabil, delimitat de domeniul public (alei, străzi, drumuri) și de proprietati particulare, neimprejuiat.
Total		2752	

B. Date referitoare la construcții			
Cod	Destinația	Suprafața construită la sol (mp)	Mențiuni
Total			

Suprafața totală măsurată a imobilului = 2752 mp

Executanți:
SC MIROTOP SURVEY SRL
 Seria RO-B-J Nr. 2130/2021
 Ing. ROBU Constantin-Andrei
 Seria Ro-B-F, Nr. 2379/2021, Categoria A

Confirm executarea măsurătorilor la teren, corectitudinea întocmirii documentației cadastrale și corespondența accesului și circulației din teren

Constantin-Andrei Robu

Locația: RSCPIA/RO-B-F-2379/18.05.2021
 Date: 2022.05.03 16:22:05
 +0330

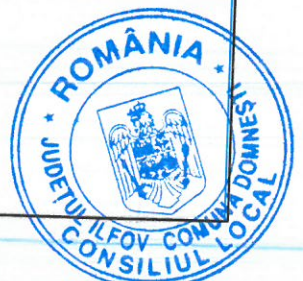

PLAN DE AMPLASAMENT ȘI DELIMITARE A IMOBILULUI

Scara 1:2000

Nr. cadastral	Suprafata masurata a imobilului (mp)	Adresa imobilului
	6816	Sat Domnesti, Strada Crangului nr. 2 (DS 32), Jud. Ilfov
Nr. Cartea Funciara		Unitatea Administrativ Teritoriala (UAT)
		DOMNESTI

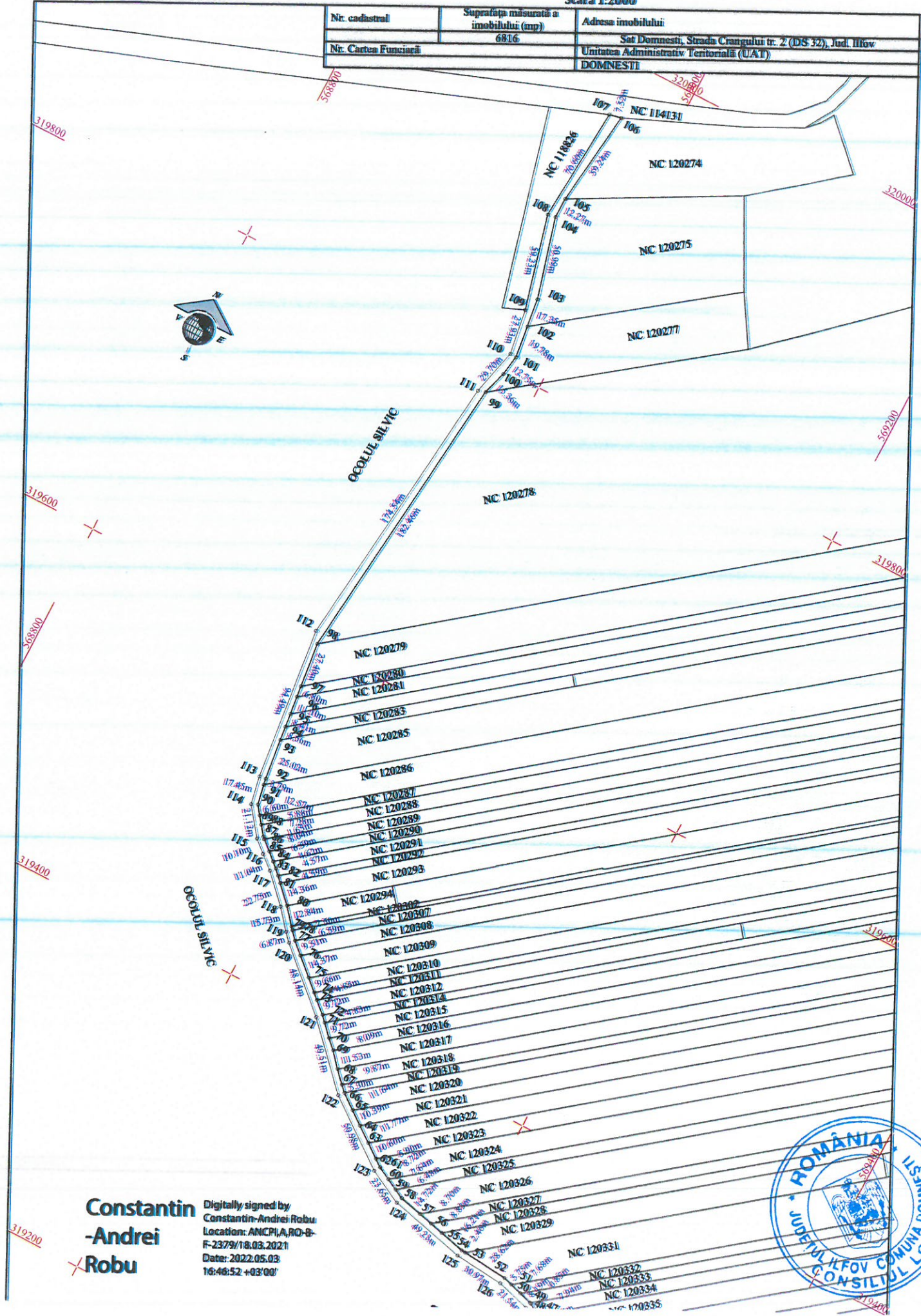

Constantin -Andrei Robu
 Digitally signed by
 Constantin-Andrei Robu
 Location: ANCFIA, RO-B-
 F-2379/18.03.2021
 Date: 2022.05.03
 16:48:52 +03'00'



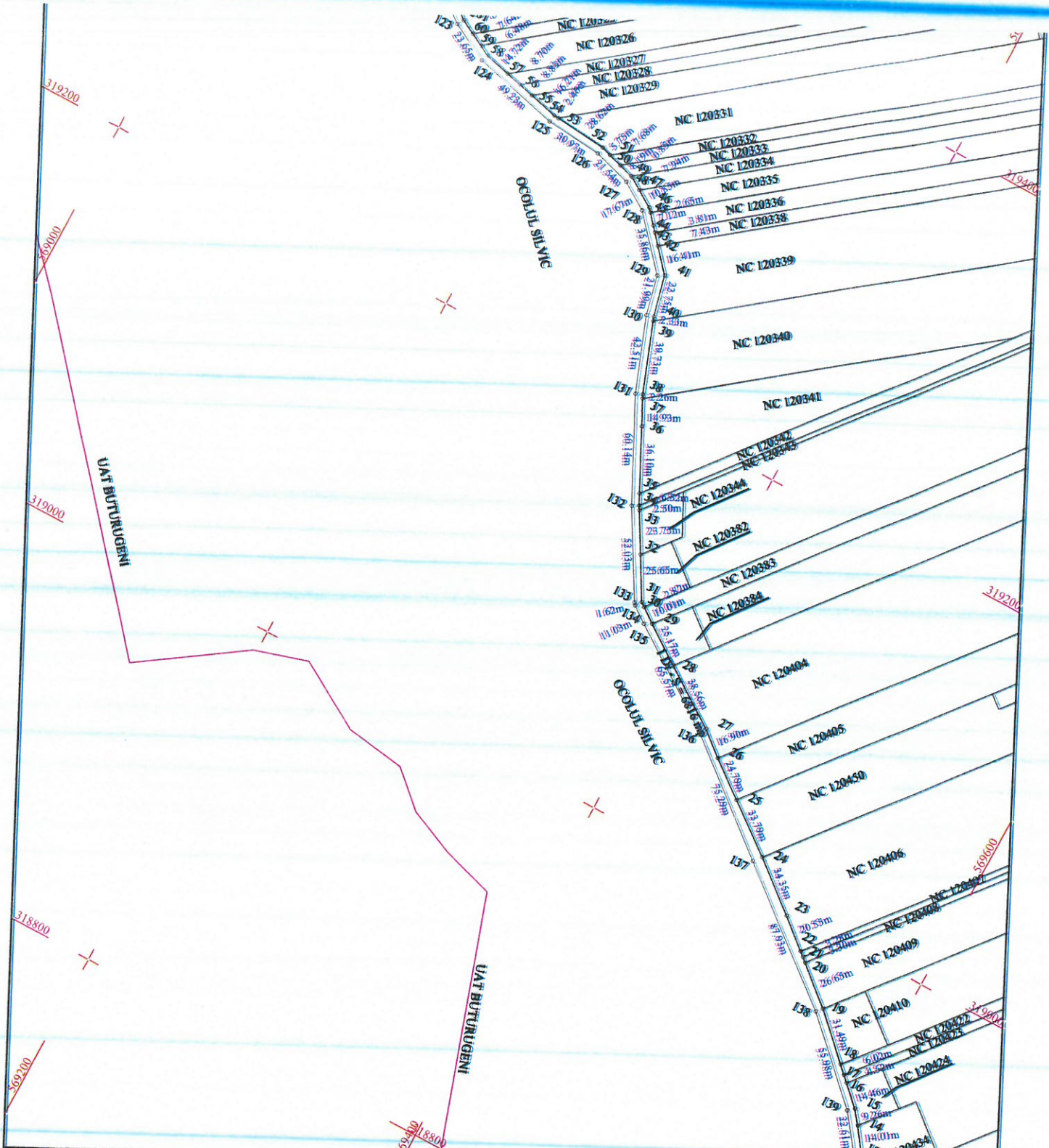

A. Date referitoare la teren			
Nr. parcelă	Categorie de folosință	Suprafața (mp)	Mențiuni
I	Dr	6816	Domeniu public. Imobil situat în intravilan, delimitat de domeniul public (alci, străzi, drumuri) și de proprietati particulare, neimpregmuit.
Total		6816	
B. Date referitoare la construcții			
Cod	Destinația	Suprafața construită la sol (mp)	Mențiuni
Total			
Suprafața totală măsurată a imobilului = 6816 mp			
Executanți: SC MIROTOP SURVEY SRL Seria RO-B-J Nr. 2130/2021 Ing. ROBU Constantin-Andrei Seria RO-B-F, Nr. 2379/2021, Categoria A			
Confirm executarea măsurătorilor la teren, corectitudinea întocmirii documentației cadastrale și corespondența situației reale din teren. Constantin-Andrei Robu Locașion: ANCPA/RO-B-F-2130/1/043-2021 Data: 03.05.2022			

