



ROMÂNIA
CONSILIUL LOCAL DOMNEȘTI
Șos. Al. I. Cuza nr. 25-27, județul Ilfov
Tel/Fax: 021.351.52.56/021.351.52.57



HOTĂRÂRE

pentru modificarea elementelor de identificare a Intrării Voinești care aparține domeniului public al Comunei Domnești, Județul Ilfov

**Consiliul Local al Comunei Domnești, întrunit în ședință ordinară
la data de 31.10.2022**

Având în vedere:

- Proiectul de hotărâre inițiat de Primarul Comunei Domnești;
- Referatul de aprobare al Primarului Comunei Domnești;
- Raportul de specialitate al Compartimentului Administrarea Domeniului Public și Privat;
- Avizul Comisiilor de specialitate din cadrul Consiliului Local Domnești;
- Adresa nr. 205/28.10.2022, înregistrată la Registratura Generală a Primăriei Comunei Domnești sub nr. 35087/28.10.2022;
- Schițele întocmite de S.C. MIROTOP SURVEY S.R.L.;

Ținând cont de prevederile:

- Art. 286 , alin.(1) și (4) din Ordonanța de urgență nr. 57/2019 privind Codul administrativ;
- Anexa 4, punctul 1 – Lista cuprinzând unele bunuri care aparțin domeniului public al comunei, al orașului sau al municipiului din Ordonanța de urgență nr. 57/2019 privind Codul administrativ;

În temeiul art. 129 alin. (2) lit. c), alin. (6), lit. d), 136 alin. (8), art. 139 alin. (1), (3) lit. g), art. 196 alin. (1) lit. a) și art. 286 alin. (1) și (4), din Ordonanța de urgență nr. 57/2019 privind Codul administrativ,

HOTĂRĂȘTE:

Art.1. Aprobarea modificării elementelor de identificare a Intrării Voinești care aparține domeniului public al Comunei Domnești, județul Ilfov, conform Anexei care face parte integrantă din prezenta hotărâre, după cum urmează:

- INTRAREA VOINEȘTI – Domnești, Județul Ilfov, S =1978 mp, L= 261 mp, l= 5,35m-12,31m m; începe din Strada Valea Prahovei NC 114104 (DS 4085) și se termină într-un lot cu categoria de folosință PDT conform măsurătorilor cadastrale.

Art.2. Primarul Comunei Domnești prin aparatul de specialitate, va aduce la îndeplinire prevederile prezentei hotărâri.

Art.3. Comunicarea și aducerea la cunoștință publică, se vor face conform competențelor prin grija Secretarului general UAT Comuna Domnești în termenul prevăzut de lege.

**PREȘEDINTE DE ȘEDINȚĂ,
MAREȘ ANDREI DANIEL**



**CONTRASEMNEAZĂ,
pentru legalitate
Secretar general al comunei
Niculaie Ramona Maria**

Nr. 186

Adoptată în ședința ordinară din **31.10.2022**

Cu un nr. de **16** voturi „**pentru**”, 0 voturi „**împotrivă**”, 0 voturi „**se abține**”

Din nr. total de **16** consilieri prezenți

Aflați în exercițiu **17** consilieri

PLAN DE AMPLASAMENT ȘI DELIMITARE A IMOBILULUI
Scara 1:1000

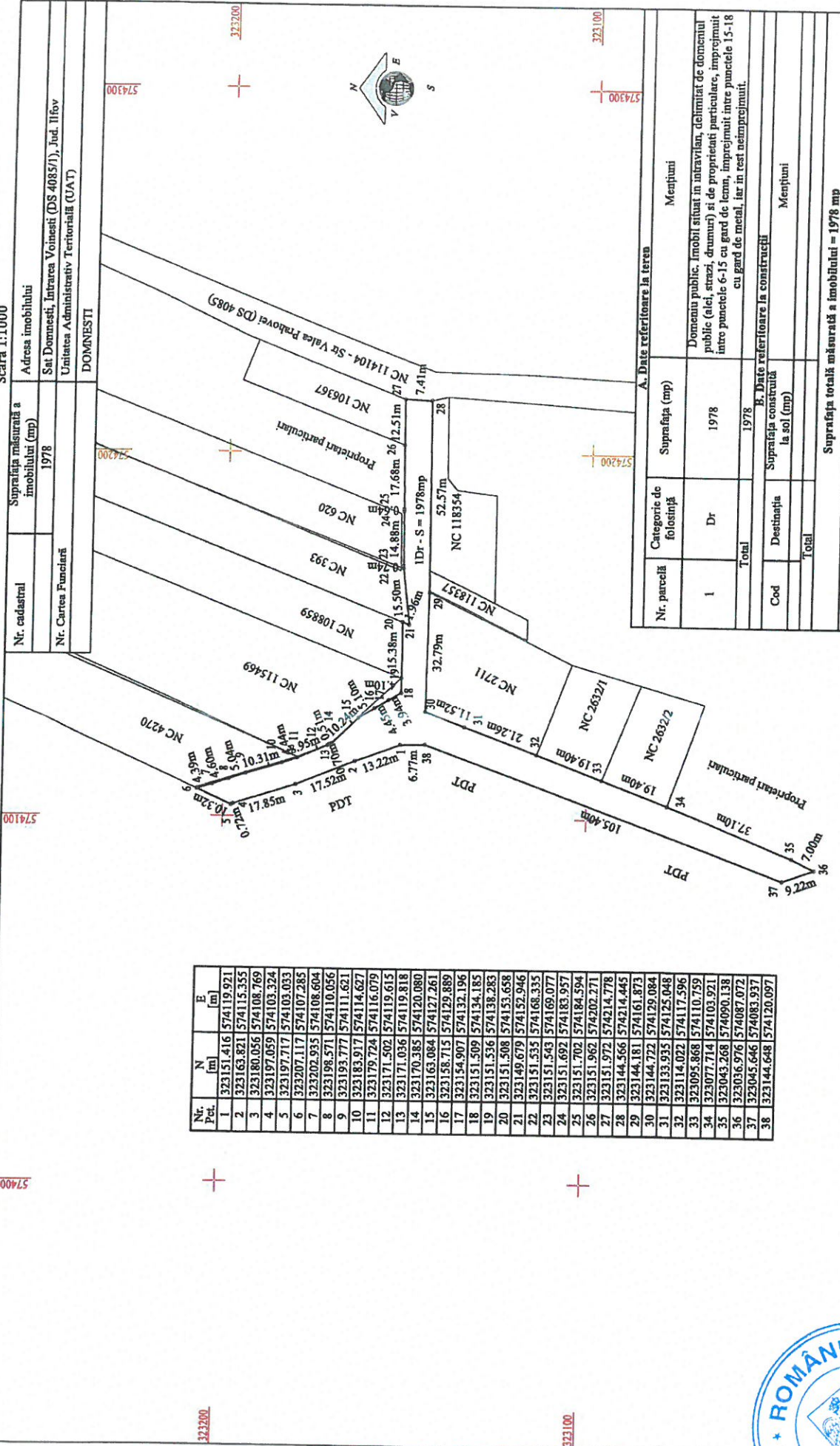

Nr. Pct.	N [m]	E [m]
1	323151.416	574119.921
2	323163.821	574115.355
3	323180.056	574108.769
4	323197.059	574103.324
5	323197.717	574103.033
6	323207.117	574107.285
7	323202.935	574108.604
8	323198.571	574110.056
9	323193.777	574111.621
10	323183.917	574114.627
11	323179.724	574116.079
12	323171.502	574119.615
13	323171.036	574119.818
14	323170.385	574120.080
15	323163.084	574127.261
16	323158.715	574129.889
17	323154.907	574132.196
18	323151.509	574134.185
19	323151.536	574138.283
20	323151.508	574155.658
21	323149.679	574152.946
22	323151.535	574168.335
23	323151.543	574169.077
24	323151.692	574183.957
25	323151.702	574184.594
26	323151.962	574202.271
27	323151.972	574214.778
28	323144.566	574214.445
29	323144.181	574161.873
30	323144.722	574129.084
31	323133.935	574125.048
32	32314.022	574117.596
33	323095.868	574110.759
34	323077.714	574103.921
35	323043.268	574090.138
36	323036.976	574087.072
37	323045.646	574083.937
38	323144.648	574120.097

Nr. parcellă	Categorie de folosință	Suprafața (mp)	Mențiuni
1	Dr	1978	Domeniu public, imobil situat în intravilan, delimitat de domeniul public (alei, strazi, drumuri) și de proprietăți particulare, împrejmuit între punctele 6-15 cu gard de lemn, împrejmuit între punctele 15-18 cu gard de metal, iar în rest neînprejmuit.
Total		1978	
Coed	Destinația	Suprafața construită la sol (mp)	Mențiuni
Total			

Suprafața totală măsurată a imobilului = 1978 mp

Executant:
SC MIROTOP SURVEY SRL
Seria RO-B-J Nr. 2130/2021
Ing. ROBU Constantin-Andrei
Seria Ro-B-F, Nr. 2379/2021, Categorie A
Confirm executarea măsurătorilor la teren,
conștient de răspunderea profesională și legală în ceea ce privește
n-Andrei
Rbu

COMUNA DOMNEȘTI
Certific amplasamentul imobilului
Primar,
GHITĂ Ion Adrian

Date: 2022.10.28
11:26:13 +03'00'
Data: 28.10.2022

