

# PLAN DE AMPLASAMENT ȘI DELIMITARE A IMOBILULUI

Scara 1:500

Nr. cadastral	Suprafața măsurată a imobilului (mp)	Adresa imobilului
	413	Sat Domnești, Trotuar și șant Șoseaua Tudor Vladimirescu _Tronson I - stanga (DS 2477, DC 4191), Jud. Ilfov
Nr. Cartea Funciară	Unitatea Administrativ Teritorială (UAT)	
	DOMNEȘTI	

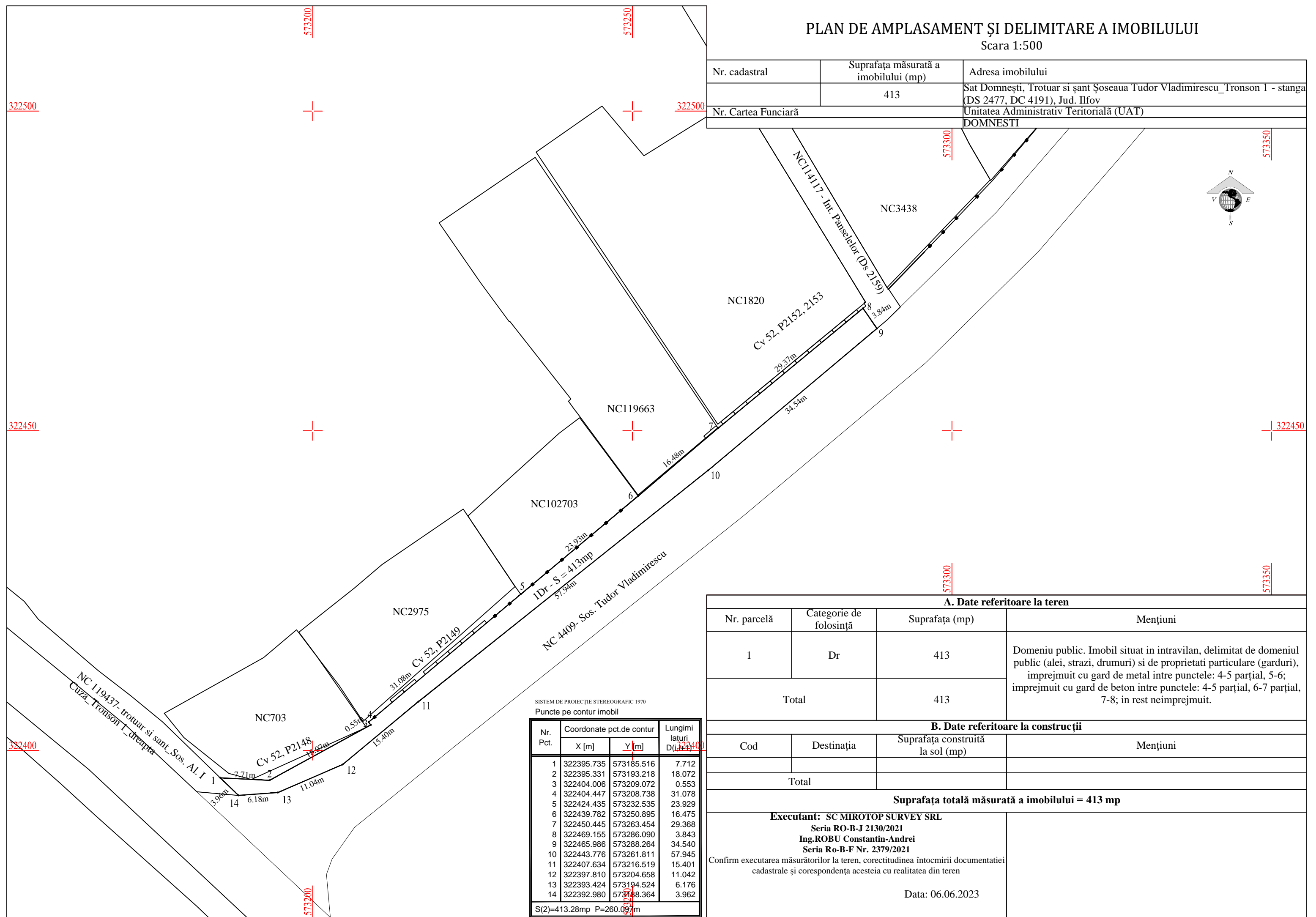

SISTEM DE PROIECTIE STEREOGRAFIC 1970  
Puncte pe contur imobil

Nr. Pct.	Coordonate pct.de contur		Lungimi laturi D(1:40)
	X [m]	Y [m]	
1	322395.735	573185.516	7.712
2	322395.331	573193.218	18.072
3	322404.006	573209.072	0.553
4	322404.447	573208.738	31.078
5	322424.435	573232.535	23.929
6	322439.782	573250.895	16.475
7	322450.445	573263.454	29.368
8	322469.155	573286.090	3.843
9	322465.986	573288.264	34.540
10	322443.776	573261.811	57.945
11	322407.634	573216.519	15.401
12	322397.810	573204.658	11.042
13	322393.424	573194.524	6.176
14	322392.980	573188.364	3.962

S(2)=413.28mp P=260.097m

A. Date referitoare la teren			
Nr. parcelă	Categorie de folosință	Suprafața (mp)	Mențiuni
1	Dr	413	Domeniu public. Imobil situat in intravilan, delimitat de domeniul public (alei, strazi, drumuri) și de proprietati particulare (garduri), imprejmuit cu gard de metal intre punctele: 4-5 parțial, 5-6; imprejmuit cu gard de beton intre punctele: 4-5 parțial, 6-7 parțial, 7-8; in rest neimprejmuat.
Total		413	

B. Date referitoare la construcții			
Cod	Destinația	Suprafața construită la sol (mp)	Mențiuni
Total			

**Suprafața totală măsurată a imobilului = 413 mp**

**Executant: SC MIROTOP SURVEY SRL**  
**Seria RO-B-J 2130/2021**  
**Ing.ROBU Constantin-Andrei**  
**Seria Ro-B-F Nr. 2379/2021**

Confirm executarea măsurătorilor la teren, corectitudinea întocmirii documentatiei cadastrale și corespondența acestuia cu realitatea din teren

Data: 06.06.2023