

# PLAN DE AMPLASAMENT ȘI DELIMITARE A IMOBILULUI

Scara 1:500

Nr. cadastral	Suprafața măsurată a imobilului (mp)	Adresa imobilului
	514	Sat Domnești, Trotuar și șant Șoseaua Tudor Vladimirescu_Tronson 4 - dreapta (DS 2477, DC 4191), Jud. Ilfov
Nr. Cartea Funciară	Unitatea Administrativ Teritorială (UAT)	
DOMNEȘTI		

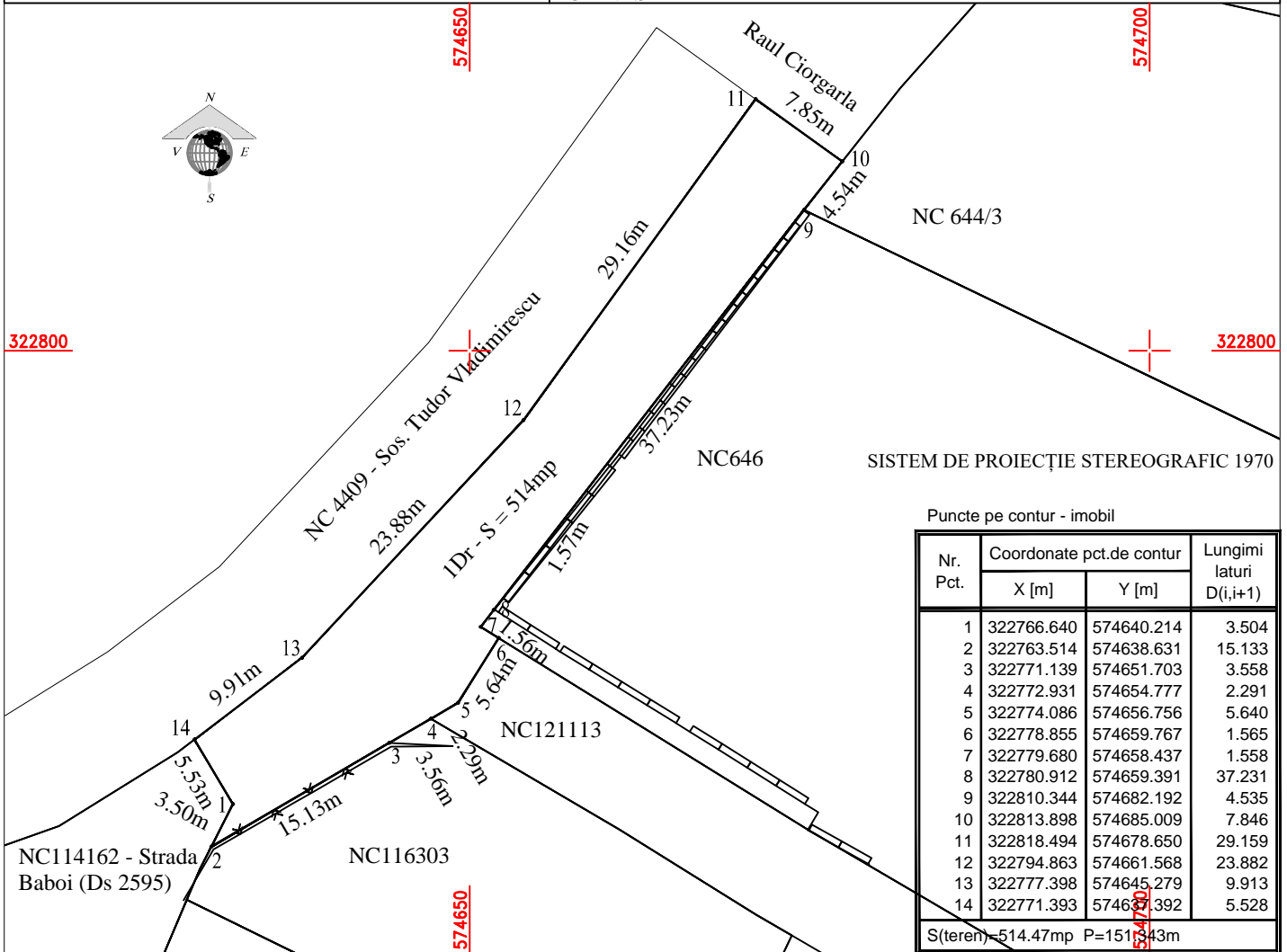

## A. Date referitoare la teren

Nr. parcelă	Categorie de folosință	Suprafața (mp)	Mențiuni
1	Dr	514	Domeniu public. Imobil situat in intravilan, delimitat de domeniul public (alei, strazi, drumuri) și de proprietati particulare (garduri), imprejmuit cu gard de plasa între punctele: 2-3; imprejmuit cu gard de beton între punctele: 8-9; in rest neimprejmuit.
Total		514	

## B. Date referitoare la construcții

Cod	Destinația	Suprafața construită la sol (mp)	Mențiuni
Total			

**Suprafața totală măsurată a imobilului = 514 mp**

**Executant: SC MIROTOP SURVEY SRL**  
 Seria RO-B-J 2130/2021  
**Ing.ROBU Constantin-Andrei**  
 Seria Ro-B-F Nr. 2379/2021

Confirm executarea măsurătorilor la teren, corectitudinea întocmirii documentației cadastrale și corespondența acestora cu realitatea din teren

Data: 26.05.2023