



ROMÂNIA
CONSILIUL LOCAL DOMNEȘTI
Șos. Al. I. Cuza nr. 25-27, județul Ilfov
Tel/Fax: 021.351.52.56/021.351.52.57



HOTĂRÂRE

privind aprobarea dobândirii imobilului-drum în suprafață de 956 mp identificat cu număr cadastral 120208 și introducerii acestuia în domeniul public al Comunei Domnești, Județul Ilfov

Consiliul Local al Comunei Domnești, întrunit în ședință ordinară de lucru
la data de 29.06.2023

Având în vedere:

- Proiectul de hotărâre inițiat de Primarul comunei Domnești;
- Referatul de aprobare al Primarului nr. 20397/21.06.2023;
- Raportul de specialitate al Compartimentului Administrarea Domeniului Public și Privat nr. 20396/21.06.2023;
- Adresa nr. 19/11.05.2023, înregistrată la Registratura Generală a Primăriei Comunei Domnești sub nr. 15333/11.05.2023;
- Schițele întocmite de Ing. Tudor Ionut Catalin;
- Avizul Comisiei de specialitate pentru programe de dezvoltare economico-socială, buget-finanțe, administrarea domeniului public și privat al comunei, agricultură, gospodărire comunală, amenajarea teritoriului și urbanism, protecția mediului, servicii și comerț;
- Avizul Comisiei de specialitate pentru administrația publică locală, juridică și de disciplină, apărarea ordinii și liniștii publice a drepturilor cetățenilor;
- Avizul Comisiei de specialitate pentru învățământ, sănătate, cultură, protecție socială, activități sportive și de agrement;

În conformitate cu prevederile:

- Art. 286 , alin.(1) si (4) din Ordonanța de urgență nr. 57/2019 privind Codul administrativ;
- Anexa 4, punctul 1 – Lista cuprinzand unele bunuri care apartin domeniului public al comunei, al orasului sau al municipiului din Ordonanța de urgență nr. 57/2019 privind Codul administrativ;
- art. 2 lit. d) din OG nr. 63/2002 privind atribuirea sau schimbarea de denumiri, cu modificările și completările ulterioare;

În temeiul art. 129 alin. (1), alin. (2) lit. c), alin. (6), lit. d), 136 alin. (8), art. 139 alin. (1), (3) lit. g), art. 196 alin. (1) lit. a) și art. 286 alin. (1) si (4), din Ordonanța de urgență nr. 57/2019 privind Codul administrativ,

HOTĂRĂȘTE:

Art 1. Se aprobă dobândirea de către Comuna Domnești a **imobilului-drum în suprafață de 956 mp identificat cu număr cadastral 120208** și introducerii acestuia în domeniul privat al Comunei Domnești.

Art.2. Se aprobă trecerea imobilului, menționat la art. 1, din domeniul privat al Comunei Domnești, în domeniul public al Comunei Domnești, cu destinația de teren pentru drum.

Art. 3. Se aprobă atribuirea denumirii de strada Rond Țegheș a imobilului menționat la art. 1 - străzi publice în comuna Domnești județul Ilfov, conform Anexei nr. 1, care face parte integrantă din prezenta hotărâre.

Art. 4. Se aprobă elementele de identificare a imobilului drum, conform Anexei nr. 2, care face parte integrantă din prezenta hotărâre, după cum urmează:

-STRADA ROND TEGHES – Domnesti, Județul Ilfov, S =956 mp, L=36,58 m., l= 24,67 m-28,22 m.- vecinătăți NC 120196, NC 114141, NC 120209, NC 120448;

Art.5.Primarul Comunei Domnești prin aparatul de specialitate, va aduce la îndeplinire prevederile prezentei hotărâri.

Art.6.Comunicarea și aducerea la cunoștință publică, se vor face conform competențelor prin grija Secretarului general UAT Comuna Domnești în termenul prevăzut de lege.

**PREȘEDINTE DE ȘEDINȚĂ,
ZANFIR MĂDĂLIN ANDREI**



**CONTRASEMNEAZĂ,
pentru legalitate
Secretar general al comunei
Niculaie Ramona Maria**

Nr. 90

Adoptată în ședința ordinară din **29.06.2023**

Cu un nr. de **16** voturi „pentru”, 0 voturi „împotrivă”, 0 voturi „se abține”

Din nr. total de **16** consilieri prezenți

Aflați în exercițiu **17** consilieri

STRĂZI PUBLICE

1. COMUNA DOMNEȘTI, SAT DOMNEȘTI

Nr. crt.	DENUMIRE ACTUALĂ	NR. CADASTRAL	TIP ARTERĂ	NUMEROTAREA		SUPRAFATA	LUNGIME	LATIME	RANG	ZONA
				ÎNCEPE DIN STRADA/SOS	SE TERMINĂ ÎNSTRADA/LOT					
1.	STRADA ROND ȚEGHES	120208	STR.	STRADA TRANSILVANI EI	NC 120448	956 mp	36,58 m	l= 24,67 m-28,22 m	5	B



PLAN DE SITUATIE

Scara 1:500

Nr. cadastral	Suprafata masurata a imobilului (mp)	Adresa imobilului
120208	956	Ds, Com.Domnesti,Sat.Teghes,jud.Ilfov
Nr. Cartea Funciara	Unitatea Administrativ Teritoriala (UAT)	
120208	DOMNESTI	

Puncte pe contur-imobil

Nr. Pct.	Coordonate pct.de contur		Lungimi laturi D(i,i+1)
	X [m]	Y [m]	
1	320345.580	569440.264	24.670
2	320370.117	569442.818	0.085
3	320370.133	569442.901	12.000
4	320372.370	569454.691	24.114
5	320376.867	569478.382	5.945
6	320370.940	569478.850	7.489
7	320363.451	569478.901	14.779
8	320348.838	569476.695	36.576

S(4)=955.70mp P=125.658m

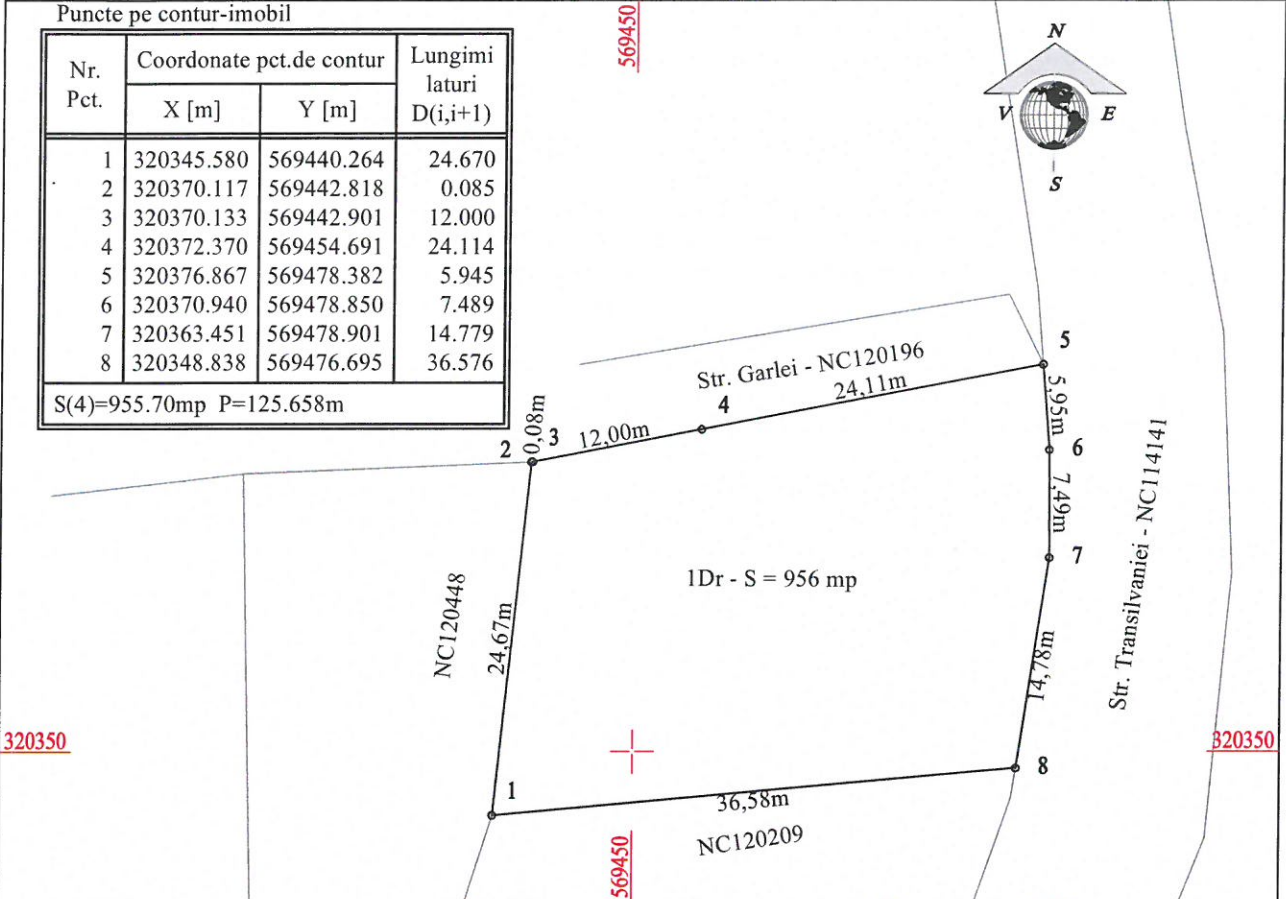

A. Date referitoare la teren

Nr. parcelă	Categorie de folosință	Suprafata (mp)	Mențiuni
1	Dr	956	Domeniu public. Imobil situat in intravilan, delimitat de domeniul public (alei, strazi, drumuri) si de proprietati particulare, partial imprejmuit.
Total		956	

B. Date referitoare la construcții

Cod	Destinația	Suprafata construita la sol (mp)	Mențiuni
Total			

Suprafata totala masurata a imobilului = 956 mp

ing. TUDOR Ionut - Catalin
 Seria RO-B-F, Nr.2362/2021, Categoria A
 Confirm executarea măsurătorilor la teren, corectitudinea
 întocmirii documentatie cadastrale și corespondența
 acesteia cu realitatea din teren.

Data: 04.05.2023

