

PLAN DE SITUATIE

Scara 1:500

Nr. cadastral	Suprafața măsurată a imobilului (mp)	Adresa imobilului
	717	Sat Domnești, Raul Sabar, Comuna Domnesti Jud. Ilfov
Nr. Cartea Funciară	Unitatea Administrativ Teritorială (UAT)	
	DOMNESTI	

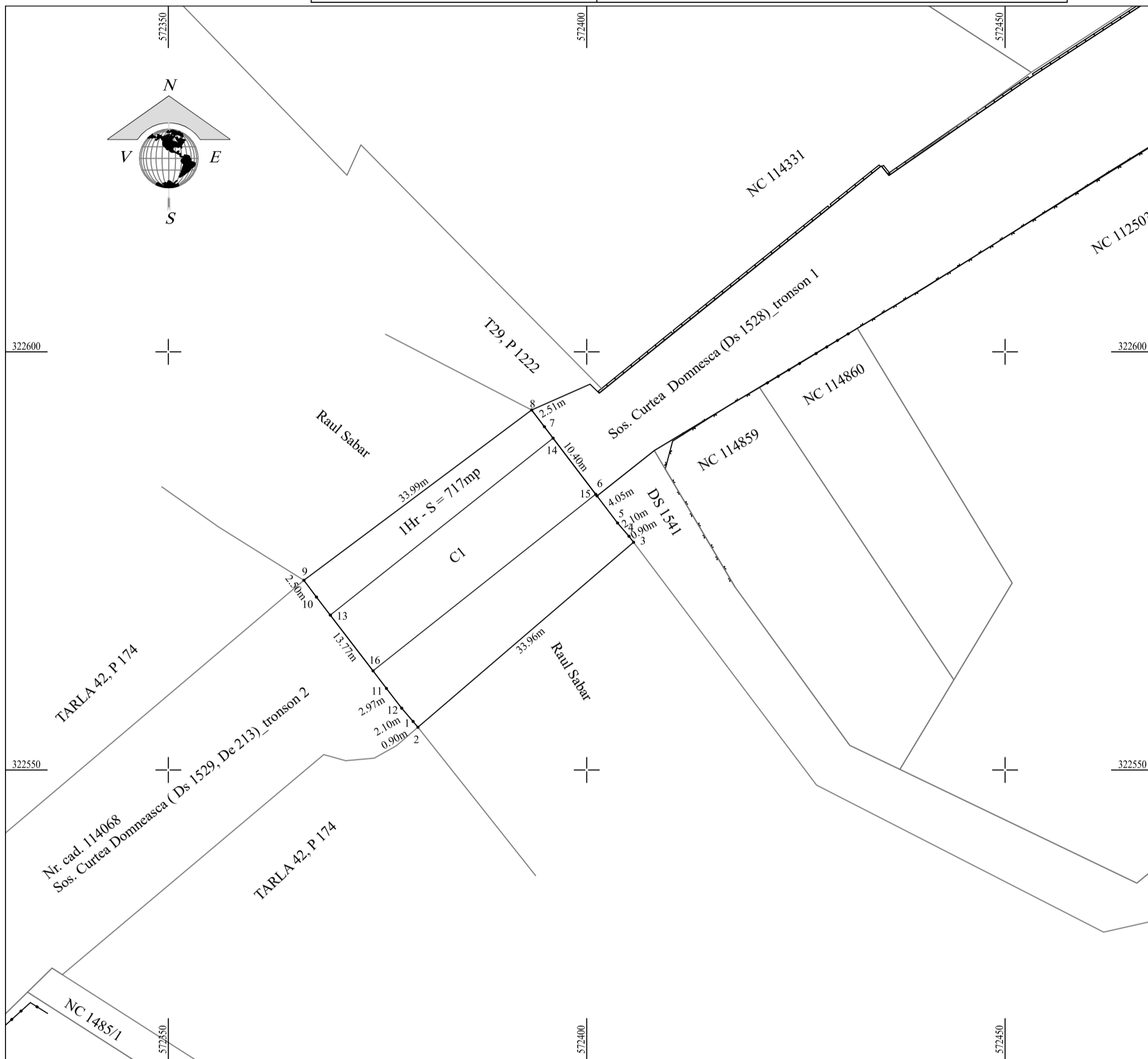

Puncte pe contur - imobil - Raul Sabar

Nr. Pct.	Coordonate pct.de contur		Lungimi laturi D(i,i+1)
	X [m]	Y [m]	
1	322555.80	572379.25	0.90
2	322555.11	572379.83	33.96
3	322577.23	572405.60	0.90
4	322577.94	572405.05	2.10
5	322579.54	572403.68	4.05
6	322582.77	572401.23	10.40
7	322591.05	572394.94	2.51
8	322593.04	572393.42	33.99
9	322572.68	572366.20	2.50
10	322570.68	572367.70	13.77
11	322559.75	572376.07	2.97
12	322557.39	572377.88	2.10

S(teren)=717mp P=110.17

Puncte pe contur - C1 - Pod

Nr. Pct.	Coordonate pct.de contur		Lungimi laturi D(i,i+1)
	X [m]	Y [m]	
13	322568.52	572369.35	34.01
14	322589.67	572395.98	8.42
15	322582.97	572401.07	33.97
16	322561.86	572374.46	8.40

S(C1)=286mp P=84.80

Sistem de coordonate Streografic 1970

A. Date referitoare la teren

Nr. parcelă	Categorie de folosință	Suprafața (mp)	Mențiuni
1	Hr	717	Raul Sabar (intersecție cu Soseaua Curtea Domnesca _Ds 1528, 1529). Imobil situat în intravilan, neîmprejmuit. Supratraversat de Sos. Curtea Domnesca, Sat Domnesti, Comuna Domnesti, Judetul Ilfov.
Total		717	

B. Date referitoare la construcții

Cod	Destinația	Suprafața construită la sol (mp)	Mențiuni
C1	CIE	286	Pod peste Raul Sabar.
Total		286	

Suprafața totală măsurată a imobilului = 717 mp

Executant: SC MIROTOP SURVEY SRL

Seria RO-B-J 2130/2021

Ing.ROBU Constantin-Andrei

Seria Ro-B-F Nr. 2379/2021

Confirm executarea măsurătorilor la teren, corectitudinea întocmirii documentației cadastrale și corespondența acestora cu realitatea din teren

Data: 08.11.2023