

Nr.



Către,
PRIMĂRIA COMUNEI DOMNEȘTI

Prin prezenta, vă înștiințez că, în urma verficarilor, **imobilul compus din teren in suprafata de 148 mp**, se identifica astfel:

- 1Dr – S = 148 mp -Domeniu public. Imobil situat in intravilan, delimitat dedomeniul public (strazi, drumuri) si de proprietati particulare,partial imprejmuit..

Imobilul incepe din Strada Floare de Colt si se termina in IE 116276, avand o latime minima de **3.62 ml** , o latime maxima de **3.94ml** si o lungime de **37.34ml**.

Executant:

Executant: ing. TOMA Elena Cerasela
Seria Ro-B-F, Nr.2369/2021, Categoria A

**Elena-Cera
sela Toma**

Digitally signed by Elena-Cerasela
Toma
DN: cn=Elena-Cerasela Toma
gn=Elena-Cerasela c=RO
Reason:
Location:
Date: 2026-03-20 10:47:02:00

PLAN DE AMPLASAMENT ȘI DELIMITARE A IMOBILULUI

Scara 1:200

Nr. cadastral	Suprafața măsurată a imobilului (mp)	Adresa imobilului
	148	Sat Domnesti, Judetul Ilfov
Nr. Cartea Funciară	Unitatea Administrativ Teritorială (UAT)	
	DOMNESTI	

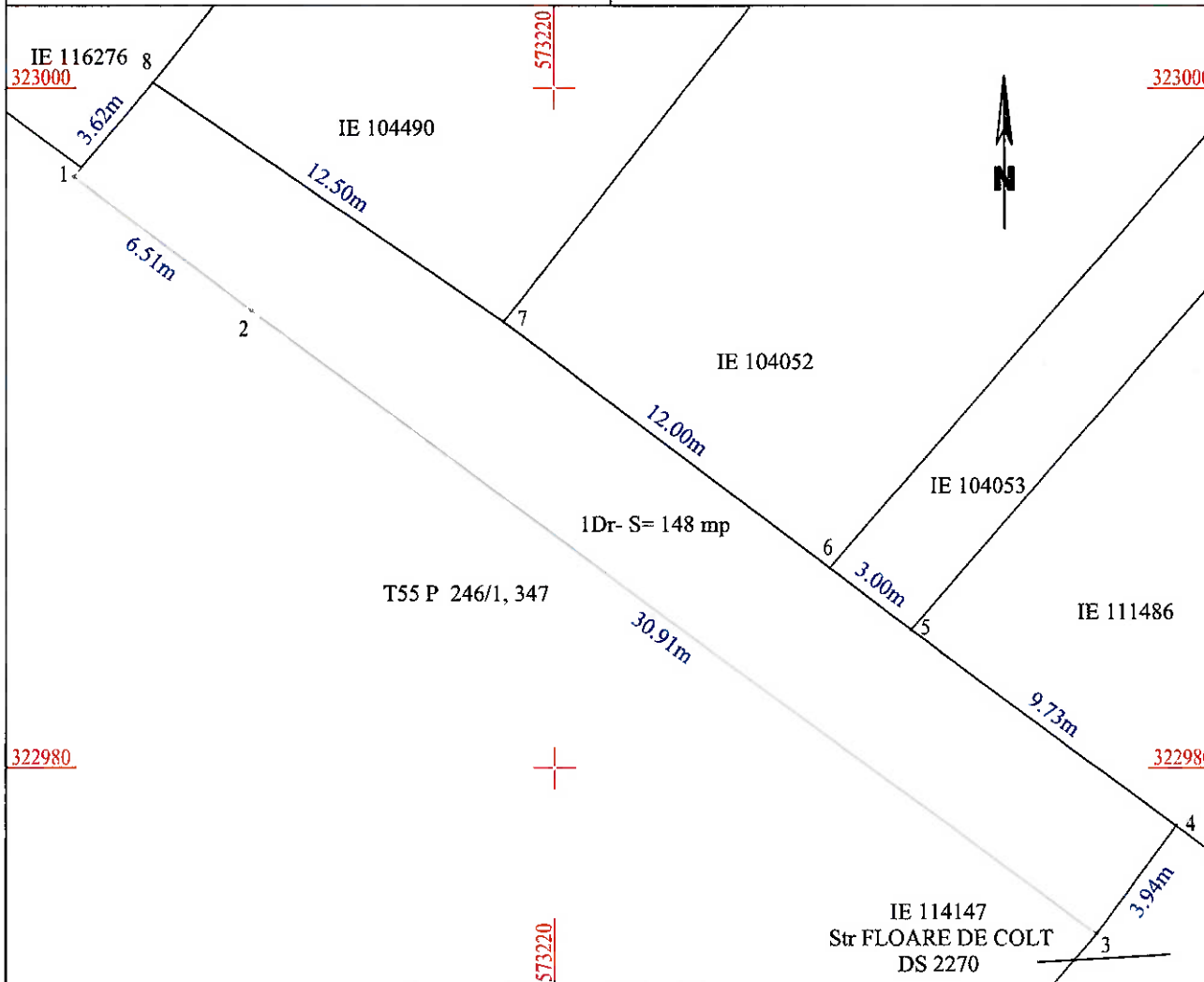

A. Date referitoare la teren

Nr. parcelă	Categorie de folosință	Suprafața (mp)	Mențiuni
1	Dr	148	Domeniu public. Imobil situat in intravilan, delimitat de domeniul public (strazi, drumuri) si de proprietati particulare, partial imprejmuit.
Total		148	

B. Date referitoare la construcții

Cod	Destinația	Suprafața construită la sol (mp)	Mențiuni
Total			

Suprafața totală măsurată a imobilului = 148 mp

<p>Executant, ing. ing. TOMA Elena Cerasela Seria Ro-B-F, Nr.2369/2021, Categoria A</p> <p>Confirm executarea măsurătorilor la teren, corectitudinea întocmirii documentatie cadastrale și corespondența acestuia cu realitatea din teren</p> <p>Elena-Cerasela Toma</p> <p><small>Declarație înregistrată la Direcția Județeană de Cadastru și Geotehnică - Ilfov, Serviciul Cadastral, Nr. 2369/2021 / 157-12-01</small></p> <p>Data: Martie 2026</p>	<p>Inspector:</p> <p>Confirm introducerea imobilului în baza de date integrată și atribuirea numărului cadastral</p> <p>Data:</p> <p>Ștampila BCPI</p>
-----------------------------------------------------------------------------------------------------------------------------------------------------------------------------------------------------------------------------------------------------------------------------------------------------------------------------------------------------------------------------------------------------------------------------------------------------------------	---------------------------------------------------------------------------------------------------------------------------------------------------------------